

« La Peyrière en Périgord »

Dossier pédagogique et présentation

Classes de découvertes

Partir en classe de découvertes c'est...

- un choix pédagogique de l'enseignant(e) en appui des programmes. Les activités pratiquées s'intègrent au projet de l'école et au projet pédagogique de la classe. Chaque séjour classe de découverte, qu'elle qu'en soit la durée nourrit un projet d'apprentissages, souvent disciplinaire, au travers du programme.
- découvrir un terrain d'expérimentation
- la rencontre avec un environnement différent
- un partage du sensible de l'enseignant(e) à l'élève et de l'élève à l'enseignant(e)
- une ouverture culturelle
- une ouverture à la différence
- une expérience de vie collective et du vivre ensemble
- contribuer à la dynamique de classe avant, pendant et après
- la possibilité de découvrir de nouvelles pratiques pédagogiques et l'utilisation d'outils pédagogiques et de supports spécifiques différents de ceux utilisés en classe en adéquation avec les programmes scolaires
- un vecteur de lien social dans et hors de la classe
- un droit pour chacun que nous souhaitons réaffirmer
- un acte d'éducation POUR l'environnement et PAR l'environnement

Quand partir ?

Le choix de la période est également étroitement lié aux objectifs du projet pédagogique de l'enseignant(e) : si la période de février à juin permet une préparation optimale du projet en amont et laisse du temps d'exploitation en classe, l'automne offre de belles opportunités pour créer une dynamique de classe et une cohésion de groupe.

La diversité des thèmes, des projets et des lieux proposés permet une exploitation maximale des activités de découvertes en toute saison.



Situation géographique

SITUATION DU CENTRE

Accès :

- Par le train : Sarlat à 15 km ou Brive à 40 km
- En avion : Aéroport Brive Vallée de la Dordogne (40 km) ou Bergerac (80 km)
- Par la route : Coordonnées GPS : 44.9932708,1.2680621
 - Depuis Paris, Lyon ou Toulouse : Autoroute A20 (sortie 55) Souillac, prendre la direction de Salignac Eyvigues puis Saint Geniès.
 - Depuis Bordeaux : Autoroute A89 (sortie 17) suivre direction Sarlat puis D 704 entre Sarlat et Montignac puis D61 entre Saint Geniès et Salignac Eyvigues.

Distances :

Saint Geniès se trouve à :

- 172 Km de Bordeaux
- 192 Km de Toulouse
- 114 Km de Limoges

Dans le département :

- 22 Km des Eyzies-de-Tayac
- 15 Km de Sarlat
- 13 Km de Montignac-Lascaux
- 210 Km de Clermont-Ferrand



Présentation du centre

Le centre La Peyrière en Périgord (propriété de la Ligue de l'enseignement de la Dordogne) est un ancien corps de ferme restauré.



L'hébergement se fait sur **3 bâtiments** :



Le bâtiment A est composé de 12 logements mitoyens de 4 à 6 lits avec salle de bain/WC dans chaque hébergement.

Le bâtiment B/C est composé de 5 logements mitoyens de 2 à 3 lits avec salle de bain/WC dans chaque hébergement.





Le bâtiment D est composé de 10 chambres de 2 à 7 lits avec salle de bain/WC dans chaque chambre.

EQUIPEMENTS

3 salles de classe ou d'activités et une grande halle fermée, à proximité des hébergements.



Jeux de société et espace de jeux extérieur



Un Swin-golf 18 trous



Vidéoprojecteur, TV, lecteur DVD disponibles

Connexion WIFI à l'accueil et dans



la bibliothèque

Photocopieur à disposition des enseignants (avec supplément)

Vitrine avec souvenirs, (carte postale, pierres, magnets, noix de la Peyrière, miel...)



Salle multi-activités avec baby-foot, tennis de table



Bibliothèque
(Livres pour enfants, adultes et sur le patrimoine...)



Salle de restaurant



PLANS DU CENTRE ET DES BATIMENTS D'HEBERGEMENT



Viste virtuelle : <https://www.lapeyriere-perigord.fr/>

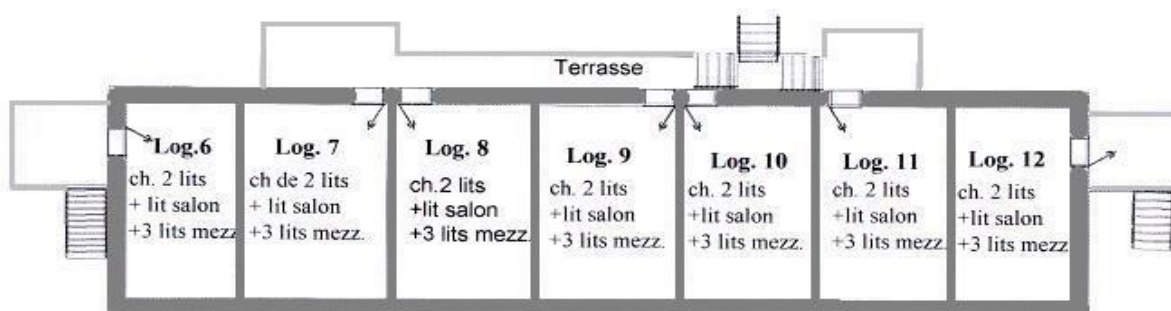

Etage

du 7 au 11. accès direct extérieur par terrasse: 6 et 12 accès façade rez de chaussée
2 lavabos, 1 WC, 1 douche par gîte, interphone reliant tous les logements.

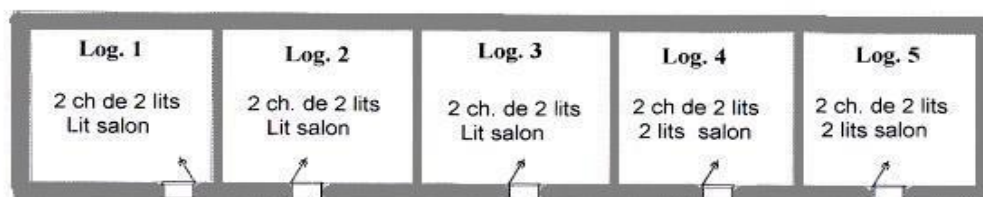

Rez de Chaussé

Accès directe extérieur - 2 lavabos, 1 WC, 1 douche par gîte
Interphone reliant tous les logements

Batiment A Rez de Chaussée + Etage

Tous les logements de ce bâtiment sont avec sanitaires : Lavabo, WC, Douche, Interphone reliant toutes les chambres

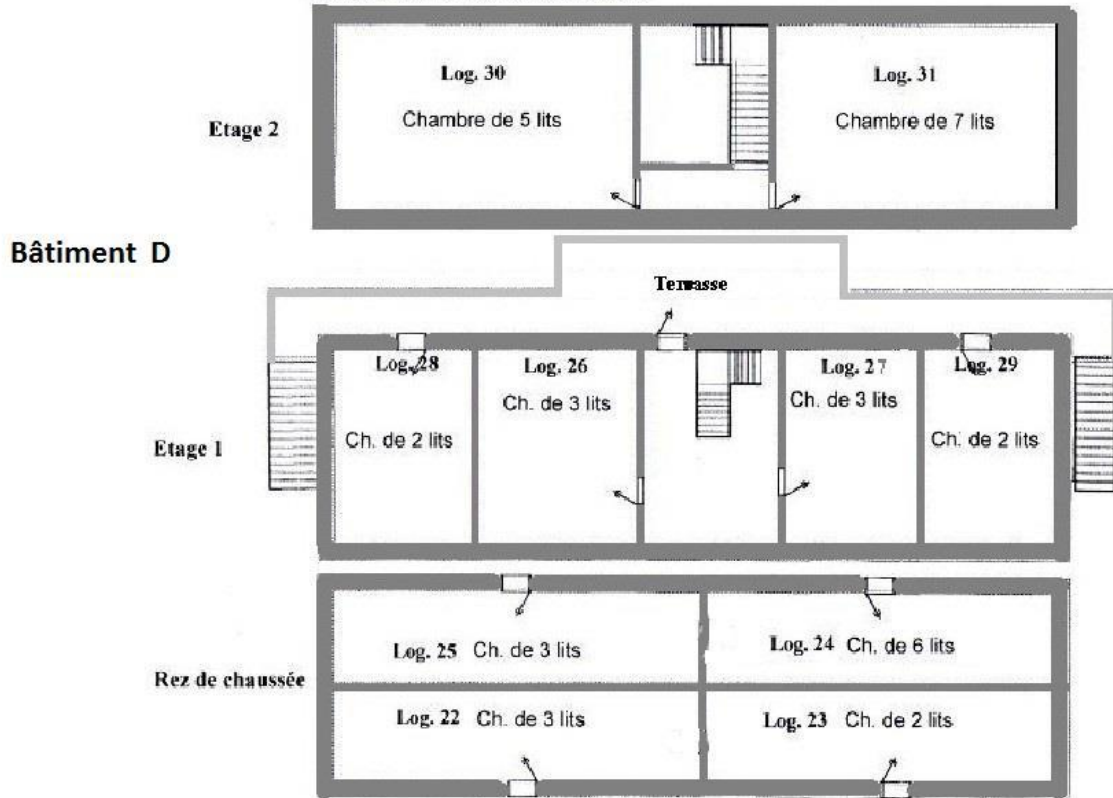

Bâtiment B

Chaque chambre avec accès direct extérieur
 Lavabo, WC, douche, Tél
 Ce bâtiment est réservé à l'infirmerie (N°15)
 et au logement du chauffeur (N°14)

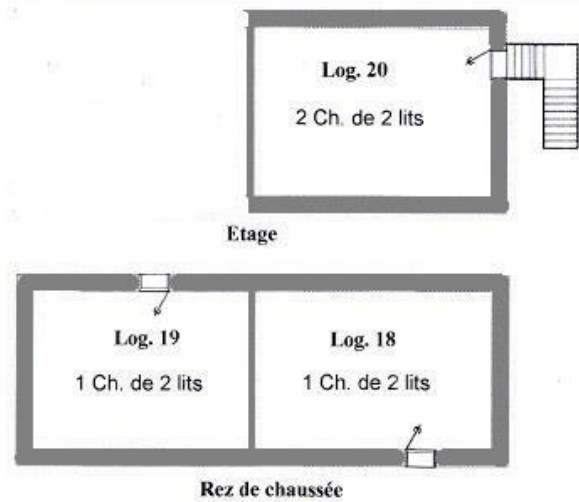
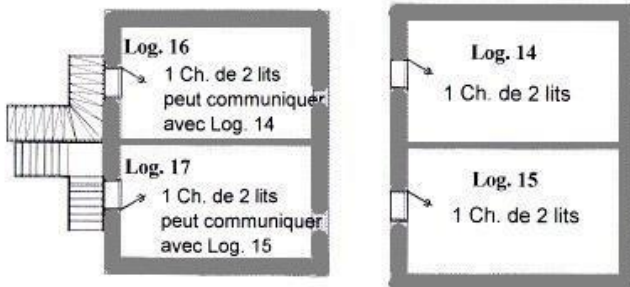

Bâtiment C

Chaque chambre avec accès direct extérieur
 Lavabo, WC, Douche, Tél.

Le projet éducatif de la Ligue de l'enseignement/ Le projet du centre



Notre projet éducatif séjours et loisirs éducatifs : une dynamique inscrite dans les 150 ans d'histoire de la Ligue de l'enseignement

> voir le film d'animation

Pour que chaque jeune reparte grandi, enrichi, épanoui à l'issue d'un séjour éducatif, l'opérateur associatif, s'appuie sur un projet éducatif qui fait sens : **faire vivre toutes les mixités (culturelles, sociales, territoriales, culturelles...)**.

Comment ? En respectant les spécificités de chacun, en favorisant les échanges et créant des rencontres inattendues.

Un projet porté par 6 valeurs fondamentales : laïcité, diversité/égalité, citoyenneté, solidarité/engagement, démocratie, émancipation/socialisation.

Au travers de nos séjours, chaque enfant a sa place et a accès aux mêmes ressources. Il est reconnu, respecté et entendu.

Nos 6 valeurs éducatives :

Laïcité

Principe républicain et constitutionnel, la laïcité invite à l'ouverture et à la découverte de l'autre. Partir avec la Ligue de l'enseignement, c'est la garantie de voir respectées les convictions philosophiques et religieuses de chacun(e) mais sans prosélytisme.

Diversité/Égalité

La diversité est un enrichissement individuel et collectif. L'égalité permet son expression et garantit le "vivre ensemble". Partir avec la Ligue de l'enseignement, c'est, par exemple, la garantie d'affirmer l'égalité entre filles et garçons.

Émancipation/Socialisation

L'émancipation et la socialisation permettent à chacun(e) de prendre sa place dans la société. Partir avec la Ligue de l'enseignement, c'est la garantie de prendre du temps pour observer, comprendre et agir seul ou en groupe.

Solidarité/Engagement

Indissociables, la solidarité et l'engagement sont les bases d'une société plus fraternelle et plus juste. Partir avec la Ligue de l'enseignement, c'est la garantie de participer à la construction d'un avenir individuel et collectif plus solidaire et plus fraternel.

Démocratie

La démocratie s'appuie sur le droit de chacun(e) à participer à des prises de décisions collectives. Partir avec la Ligue de l'enseignement, c'est, par exemple, la garantie de participer à des débats où chacun(e) s'exprime librement.

Citoyenneté

La citoyenneté est un exercice actif ! C'est avoir accès à des outils pour acquérir la connaissance, en développer et ainsi pouvoir agir. Partir avec la Ligue de l'enseignement, c'est la garantie de pouvoir expérimenter, prendre les choses en main et faire des choix.

Nos 5 intentions éducatives :

Nous cultivons notre identité

Nous agissons pour tous, des plus jeunes aux plus âgés, au plus près de chacun(e) et dans tous leurs temps éducatifs. Notre secteur d'activités est porté par un réseau d'acteurs professionnels, volontaires et bénévoles, engagés et mobilisés.

Nous voyageons ensemble

Enfants, adolescents et adultes, acteurs éducatifs ou partenaires, tous différents mais tous réunis pour "vivre ensemble" de belles aventures éducatives ! À travers des projets communs, nous concevons et vivons des relations où chacun(e) trouve sa place... tout au long de sa vie.

Nous exprimons nos pédagogies

Nos pédagogies se nourrissent de l'observation, de l'expérimentation, de la découverte. Elles impliquent tous nos publics dans la construction de temps éducatifs dans une recherche constante d'innovation.

Nous explorons nos actions

Plus de simples activités, nos actions de séjours, de loisirs éducatifs et de formation sont des moyens de transformation de notre société. Nous améliorons constamment la qualité de nos offres en nous appuyant sur notre expérience et notre capacité à innover.

Nous agissons avec et sur nos territoires

Espaces de vie, de proximité, espaces de découvertes, lieux d'accueil ; du local à l'international, le territoire est une zone d'adaptation, d'action, où naissent et vivent nos projets. Agissons ensemble !

Informations pratiques

Le trousseau

Cette liste est indicative et pourra servir de base pour communiquer sur le contenu de la valise. Dans tous les cas il est recommandé de prévoir des vêtements dans lesquels les enfants sont à l'aise et adaptés au terrain : les enfants seront souvent assis par terre, jeux en extérieur dans un environnement de campagne...

Trousseau général

Casquette
Pantalons / shorts
Pull over / sweat shirt / tee shirt
Sous-vêtements / chaussettes
Pyjamas
Tennis / chaussures fermées
Chaussons
Mouchoirs
Sac à linge sale
Serviette de table
Gourde
Serviette et gant de toilette
Trousse de toilette complète
Papier à lettre, enveloppes timbrées

Trousseau et recommandations spécifiques

(Selon saisonnalité ou activités spécifiques)

Pour les ateliers patrimoines :

Prévoir de vieux vêtements ne craignant rien, et d'un sac poubelle pour en assurer le retour... (à défaut au minimum d'un simple sac poubelle percé à l'avance pour le passage de la tête et des bras...)

Pour les activités sportives :

Prévoir une paire de chaussure adaptée
Une gourde ou bouteille d'eau
Une casquette
Crème solaire
Un vêtement de pluie

UNE JOURNEE TYPE

08h00 – 08h45 : Petit déjeuner (modifiable sur demande)
08h45 – 09h00 : Toilette et rangement des chambres
09h00 – 12h00* : Activités à l'extérieur ou en salle, visites
12h30 – 13h30 : Déjeuner
13h30 – 14h00* : Activités calmes et récréatives
14h15 – 17h30* : Activités à l'extérieur ou en classe + goûter
18h00 – 19h00* : Activités libres et douches suivant l'organisation
19h15 – 20h15 : Dîner
20h15 ou 20h30 : Veillée (organisée par vos soins si non prévue ou programme) et douches suivant l'organisation

*Les horaires des activités peuvent être différents des horaires indiqués ci-dessus en fonction des heures des ateliers et des visites sur les sites

Lien avec le socle commun de connaissances de compétences et de culture



Situé au cœur du Périgord Noir, le centre « **La Peyrière en Périgord** » se situe au carrefour de la vallée de la Vézère "Vallée de l'Homme" connue pour ces grottes ornées et habitats préhistoriques et la vallée de la Dordogne « Vallée des milles et un châteaux » riche pour son patrimoine architectural médiéval.

En venant chez nous vous allez faire un voyage dans le temps :

La richesse de son passé fait du Périgord un puit de ressources pour aborder les moments forts des programmes des cycles 2 et 3 notamment en histoire, géographie, sciences et arts visuels (cycle 2 : s'interroger sur le monde, se repérer dans le temps) et (cycle 3 : rapport temps /espace , l'inscription dans le temps de l'humanité)

Etude des périodes historiques : préhistoire, antiquité, moyen âge, 19ème

Situer les périodes historiques dans leur chronologie.

L'organisation des sociétés humaines selon l'époque.

L'habitat, les techniques de chasse, l'expression artistique de nos ancêtres.

Le temps des chasseurs, l'Homo Sapiens Sapiens, l'homme de Cro-Magnon.

L'archéologie.

Le temps des châteaux forts, l'organisation de la société.

L'émergence des villes et routes, le défrichement, les bastides.

Le pouvoir royal et les seigneurs locaux.

Le temps des croisades et la Guerre de Cent ans.

La vie au siècle dernier

En **vallée de la Vézère** occupée dès la préhistoire, vous allez pouvoir mettre vos pas dans ceux des chasseurs-cueilleurs et peintres de Lascaux (-18000ans), découvrir les forteresses et villages troglodytiques aménagés dans les falaises dès le 8ème siècle pour contrer les invasions vikings.

En **vallée de la Dordogne**, frontière naturelle entre le Royaume de France et le Royaume d'Angleterre lors du conflit politique de la guerre de 100 ans. Les seigneurs et chevaliers du Moyen âge nous ont laissé châteaux forts, villages fortifiés et villes médiévales et Renaissance.

Les temps plus récents ne sont pas oubliés pour autant avec les reconstitutions des villages ou rues du siècle dernier montrant l'évolution ou la disparition de certains métiers et mode de vie

Toutes ces visites peuvent être complétées par des ateliers pédagogiques sur le thème de la préhistoire ou du Moyen-âge.

Activités

En fonction de la saison, de la durée de votre séjour, de votre programme scolaire et de votre budget, nous vous proposons plusieurs thèmes

Nos séjours ne sont pas figés, chaque programme est personnalisé en fonction de votre demande, nos conseillers sont là pour vous fournir le maximum d'informations afin que votre séjour soit adapté à vos élèves et à vos objectifs.

LA PREHISTOIRE

Découvrir la préhistoire à travers des ateliers pédagogiques (fouilles archéologiques, art pariétal, travail de l'os et du silex, art mobilier...) et des visites de sites originaux ou référents (Lascaux IV, la grotte de Rouffignac, le musée national de la Préhistoire...)

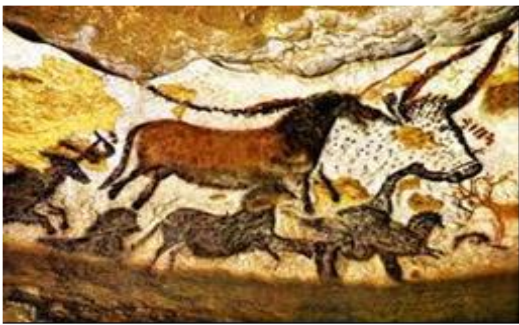

LE MOYEN AGE

Aborder le Moyen-Age militaire et civil, à travers des visites-patrimoine locales de Châteaux forts, falaises troglodytiques, cités et bastides médiévales, randonnées autour de villages médiévaux ou d'abbaye, et des ateliers pédagogiques actifs...



LE SPORT ET LA NATURE

Avec ses falaises, ses forêts, ses rivières, le département de la Dordogne permet d'expérimenter différents sports comme l'escalade, la spéléologie, le canoë-kayak, la course d'orientation, la randonnée... et d'être sensibilisé à un environnement particulier.



LE PATRIMOINE

Une thématique qui peut être abordé en choisissant quelques activités et visites parmi les thèmes précédents en complément de visites plus accés sur les richesses naturelles et culturelles du Périgord (gouffres, grottes à concrétions, village reconstitué du 19ème etc...)



Les séjours sont encadrés par des personnes diplômées ou d'expérience (guides, animateurs spécialisés, BAFA). Pour les activités sportives, nous faisons appel à des animateurs diplômés de Brevets d'Etat

Sites, ateliers, activités.....

QUELQUES SITES DE VISITE (parmi tant d'autres !) :

- **Lascaux IV** : fac-similé complet et inédit de la Grotte de Lascaux et 4 salles d'exposition retraçant l'histoire de la découverte de Lascaux,
- **Grotte de Rouffignac** : grotte dite « des 100 mammoths ». Décorée de dessins et de gravures datant de 13 000 ans.
- **Musée National de la Préhistoire** : retrace les 400 derniers millénaires de notre histoire humaine (art, culture, mode de vie...).
- **Les Grottes du Roc de Cazelle** : falaise peuplée de tout temps, d'abord habitée à la Préhistoire (scènes de vie reconstituées), puis creusée et aménagée en fort au moyen-âge et réutilisée en habitation au début du siècle. Accessible à pied depuis le centre.
- **Abri Pataud** : abri sous roche. Visite du site de fouille et du musée qui lui est consacré.
- **Abri de cap Blanc** : sculptures en haut relief (14000 ans). Une des très rare sculptures sur paroi du Magdalénien.
- **La Roque Saint-Christophe** : c'est le plus grand abri sous roche d'Europe. Occupé pendant 55 000 ans, de la préhistoire à la fin du XVIe siècle.
- **La Madeleine** : site troglodytique occupé de la préhistoire à nos jours. Le gisement paléolithique a donné son nom à une culture : le magdalénien.
- **Château de Castelnaud** : Découverte de l'architecture d'attaque et de défense au Moyen Age. L'intérieur du château abrite le musée de la guerre.
- **Château de Commarque** : la forteresse oubliée ! Vestiges d'un castrum des XIIe et XIIIe siècles.
- **Château de Fénelon** : La richesse artistique des collections présentées, associée à ce patrimoine architectural, historique et littéraire conséquent, conforte la place du château de Fénelon parmi les sites majeurs d'Aquitaine et assure sa renommée de « forteresse des Arts et des Lettres ».
- **Sarlat-la-Canéda** : visite du centre historique, des époques médiévale et renaissance, classé aux Monuments Historiques.
- **Moulin de la Rouzique** : écomusée du papier. Visite pédagogique et atelier de fabrication de papier chiffon.
- **Bastide de Domme** : bastide médiévale du XIIIe siècle. Son piton rocheux offre un magnifique panorama sur la vallée de la Dordogne.
- **Cloître de Cadouin** : chef-d'œuvre de l'art gothique flamboyant (XVe et XVIe siècles) et son abbaye cistercienne.
- **Abbaye de St Amand de Coly** : abbaye fortifiée du XII ème siècle visites adaptés de la petite section à la 5ème
- **Musée de la » Rue du temps qui passe »** : Voyage dans le temps, venez faire une pause à la fin du 19èmedans une atmosphère chargée d'histoire
- **Gare Robert Doisneau** : Visite sous forme de rallye photo, divers ateliers liés à la photographie.

ATELIERS PEDAGOGIQUES :

- **Préhistoire** : Fouilles archéologiques, Art pariétal, Art mobilier, Mode de vie (silex, feu, tir au propulseur) ...
- **Moyen-âge** : Héraldique (blasons), Calligraphie, Vitrail, Fresques médiévales Tempera à l'œuf, Poterie, ...
- **En veillée** :
 - Soirée « Contes de pays »,
 - Soirée démonstration de taille de Silex, allumage du feu et tir au propulseur
 - Soirée randonnée nocturne

ACTIVITES SPORTIVES DE PLEINE NATURE :

- Randonnées pédestres thématiques,
- Swin Golf
- Rallyes à thèmes (préhistoire, moyen-âge),
- Canoë,
- Course d'orientation,
- Escalade,
- VTT,
- Spéléologie

SUGGESTIONS DE PROGRAMMES

Préhistoire (5 jours)

Jour 1 : - Voyage Aller

- Visite du **Castel-Merle** (Initiation à la vie quotidienne durant la préhistoire. Visite d'un abri)
- Arrivée à La Peyrière en Périgord et installation dans les chambres

Jour 2 :

- Visite de la Grotte de **Lascaux IV ou Lascaux II**
- Visite du Centre d'art préhistorique du **Thot** et de son parc animalier. Salle de réalité augmentée vous permettra de rencontrer les animaux côtoyés par Cro-Magnon

Jour 3 : ateliers sur le centre

- Atelier « **Art pariétal** » ou atelier « **fouille** »
- Atelier « **Chasse et pêche chez Cro-Magnon** »

Jour 4 :

- Visite du **Musée National de la Préhistoire**
- **Rallye préhistorique** dans la commune des **Eyzies-de-Tayac**, capitale mondiale de la Préhistoire

Jour 5 :

- Visite de la **Grotte de Rouffignac**
- Voyage retour

Préhistoire et Moyen- Age (5 jours)

Jour 1 :

- Voyage Aller
- Visite de la Grotte de **Lascaux IV**
- Arrivée à La Peyrière en Périgord et installation dans les chambres

Jour 2 :

- Atelier « **Art pariétal** » ou « **Chasse et pêche chez Cro-Magnon** » ou « **fouille** »
- Visite de **Castel Merle** (Sergeac) : Initiation à la vie quotidienne durant la préhistoire. Visite d'un abri

Jour 3 :

- Visite du **Musée National de la Préhistoire**
- **Rallye préhistorique** dans la commune des **Eyzies-de-Tayac**, capitale mondiale de la Préhistoire

Jour 4 :

- Visite de **la Roque Saint-Christophe**
- Visite du **château de Castelnaud** « Musée de la guerre au Moyen-âge »

Jour 5 :

- Visite de la cité médiévale de **Sarlat** sous forme de Cluedo « une façon ludique de découvrir la ville »
- Voyage retour

Moyen- Age (5 jours) :

Jour 1 :

- Voyage Aller
- Visite de **la Roque Saint-Christophe**
- Arrivée à La Peyrière en Périgord et installation dans les chambres

Jour 2 :

- Atelier « **héraldique** » ou « **calligraphie** »
- Visite de la **Place Forte de Commarque** (avec sa tour de Chevaliers)

Jour 3 :

- Visite du château de **Castelnaud « Musée de la guerre au Moyen-âge »**
- **Rallye Médiéval** autour de l'un des plus beaux villages de France surmonté de son **Château fort à Beynac**

Jour 4 :

- Atelier « **art du vitrail** » réalisation d'un vitrail (individuel) ou « **sceau du Moyen âge** » réalisation de son propre sceau ou Atelier « **Archerie** » initiation au montage de flèche

Jour 5 :

- Visite guidée de la cité médiévale de **Sarlat** ou sous forme de **Cluedo**
- Voyage retour

Patrimoine /Sport (5 jours) :

Jour 1 :

- Voyage Aller
- Visite de la Grotte de **Lascaux IV**
- Arrivée à La Peyrière en Périgord et installation dans les chambres

Jour 2 :

- **Swin golf** ou **Course d'Orientation**
- **Escalade**

Jour 3 :

- Visite du château de **Castelnaud « Musée de la guerre au Moyen -âge »**
- **Randonnée** à la **Roque-Gageac**, l'un des plus beaux villages de France

Jour 4 :

- **Vie souterraine (spéléologie) ou canoé ou VTT**
- **Rallye Médiéval** autour de l'un des plus beaux villages de France surmonté de son **Château fort à Beynac**

Jour 5 :

- Visite guidée de la cité médiévale de **Sarlat** ou sous forme de **Cluedo**
- Voyage retour

ACTIVITES SPORTIVES

(Menées par des intervenants spécialisés)

Test savoir Nager

Ce contrôle est obligatoire. Savoir nager palier 1 ou 2. Il permet de s'assurer de la parfaite adaptation de l'enfant au milieu aquatique, permet d'apprécier la capacité de l'élève à se déplacer dans l'eau, sans présenter de signes de panique sur un parcours de 20 m.

Habillé de vêtements propres (tee-shirt et, si possible, pantalon léger, de pyjama par exemple) et muni d'une brassière de sécurité conforme à la réglementation en vigueur, avec passage sous une ligne d'eau, posée et non tendue.

En piscine, le départ est réalisé à partir d'un tapis disposé sur l'eau, par une chute arrière volontaire. Si le test est réalisé en milieu naturel, le départ est effectué de la même manière à partir d'un support flottant. Le parcours est réalisé dans la partie d'un bassin ou d'un plan d'eau d'une profondeur au moins égale à 1,80 m.

La réussite de l'épreuve est attestée par le conseiller pédagogique en E.P.S. de circonscription ou départemental, ou un professionnel des A.P.S. du lieu où se passe le test (MNS ou ETAPS ou CTAPS ou BE voile).

Test niveau palier 2-CM2 (ou cycle 3)

But : enchaîner dans l'ordre : Sauter ou plonger puis remonter. Se déplacer sur 15m en ventral. Toucher le bord, pousser. Effectuer une coulée ventrale. S'immerger dans un cerceau. Remonter, effectuer un surplace (flottaison) de 5 à 10 secondes. Se déplacer 15 m environ sur le dos

Organisation : En grande profondeur, les élèves n'ont pas pied. Critères de réussite : Enchaîner les différentes actions sans s'arrêter.

FICHE TECHNIQUE DU CENTRE

Coordonnées : Centre la Peyrière en Périgord
280 route de la Peyrière 24 590 SAINT GENIES

Téléphone : 05 53 31 57 00 – 07 68 22 49 66

Email : contact@lapeyriere-perigord.fr

Vos interlocuteurs sur le centre :

Directrice : Karine Perret

Responsable Pédagogique : Aline Bouyssou au 07.45.13.52.12

Vos interlocuteurs au siège de la ligue de l'enseignement de la Dordogne :

au 05 53 02 44 26 ou 05 53 02 44 24

Agréments :

Récépissé d'établissement S.D.J.E.S : Dordogne n°244121002

Académie de Bordeaux, établissement répertorié auprès des services de l'éducation nationale de la Dordogne pour accueillir des sorties scolaires avec nuitées. Numéro d'agrément délivré par l'académie de votre département.

Capacité d'accueil :

Nombre de lits agréés Classes de découvertes : 115

ou 117 couchages en cas d'absence de PMR

Nombre de lits agréés pour les maternelles : 0

Nombre de classes accueillies : 3

Divers

Assurance :

Groupama Centre-Atlantique

Caisse Régionale d'Assurances Mutuelles Agricoles Centre-Atlantique

1 avenue de Limoges - CS 60001 - 79044 Niort Cedex 9 - 381 043 686 RCS Niort - Emetteur de Certificats Mutualistes

Entreprise régie par le Code des assurances et soumise à l'Autorité de Contrôle Prudentiel et de Résolution située 4 place de Budapest CS92459 75436 Paris cedex 09

au titre du contrat n°06145949 pour les sorties scolaires et pour toutes les activités y afférentes (culturelles, manuelles et sportives).

Services

Hôpital le plus proche de Sarlat La Caneda 15 Km

Tel : 05 53 31 75 75

Médecin généraliste : Montignac (12km) ou Sarlat La Caneda (15km)

Cabinet d'infirmières à Salignac-Eyvigues 6 Km

Tel : 05 53 28 82 43 / 06 08 62 46 34

Pharmacie à Salignac-Eyvigues 6km

Tel : 05 53 28 80 31 / 05 53 59 47 44

Point Poste à Saint Geniès, au Proxy 1,5 km